



中山醫學大學

TA 媒合系統

系統操作手冊

學生端

Ver 2.0

2022 / 12 / 27

目錄

| | |
|---|---|
| 一、 課程 TA 申請流程..... | 2 |
| 二、 課程 TA 媒合流程..... | 3 |
| 三、 系統操作說明..... | 4 |
| 1、功能項目：系統登入 | 4 |
| (1) 系統首頁： | 4 |
| (2) 功能說明： | 4 |
| 2、功能項目：課程 TA 申請..... | 5 |
| (1) 操作路徑：課程 TA > 申請..... | 5 |
| (2) 功能說明：學生可透由此功能申請成課程 TA 人選..... | 5 |
| (3) 操作說明 I： | 5 |
| (4) 操作說明 II： | 7 |
| 3、功能項目：課程 TA 媒合..... | 8 |
| (1) 操作路徑：課程 TA > 媒合..... | 8 |
| (2) 功能說明：成為正式課程 TA 後，老師即可申請媒合，同學可於此 功能，確認媒合資訊..... | 8 |
| (3) 操作說明： | 8 |
| 4、功能項目：課程 TA 媒合歷史資訊..... | 9 |
| (1) 操作路徑：課程 TA > 歷史資訊..... | 9 |
| (2) 功能說明：顯示同學歷年擔任課程 TA 的資訊..... | 9 |
| (3) 操作說明： | 9 |

一、 課程 TA 申請流程

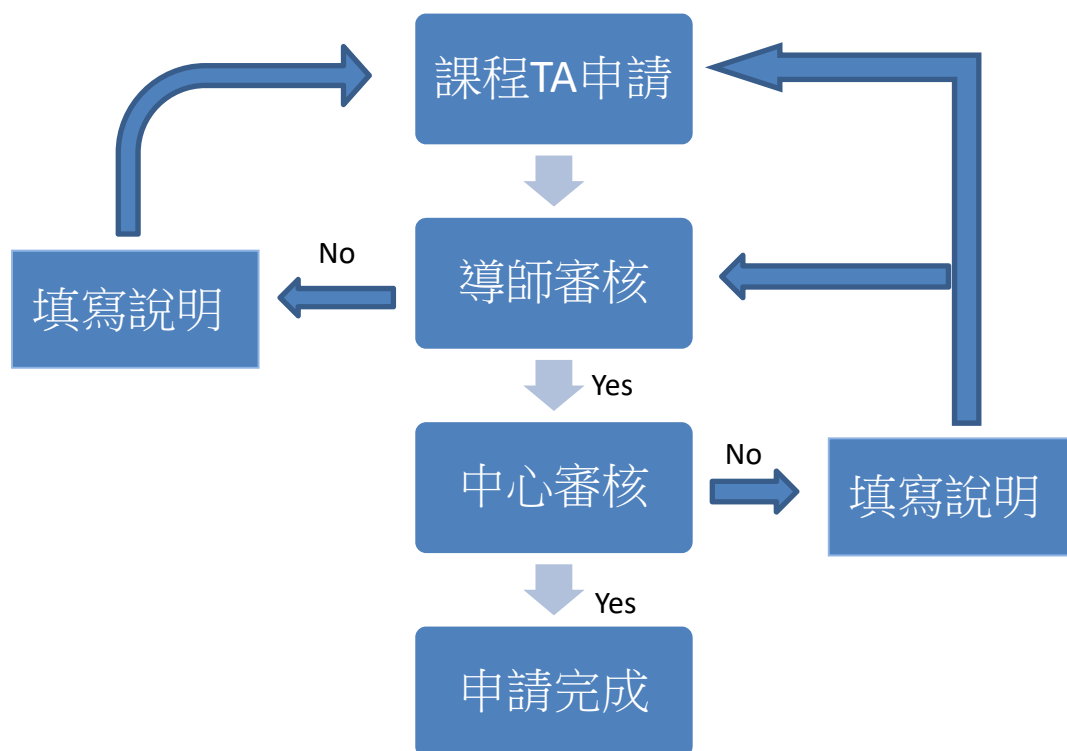

二、 課程 TA 媒合流程

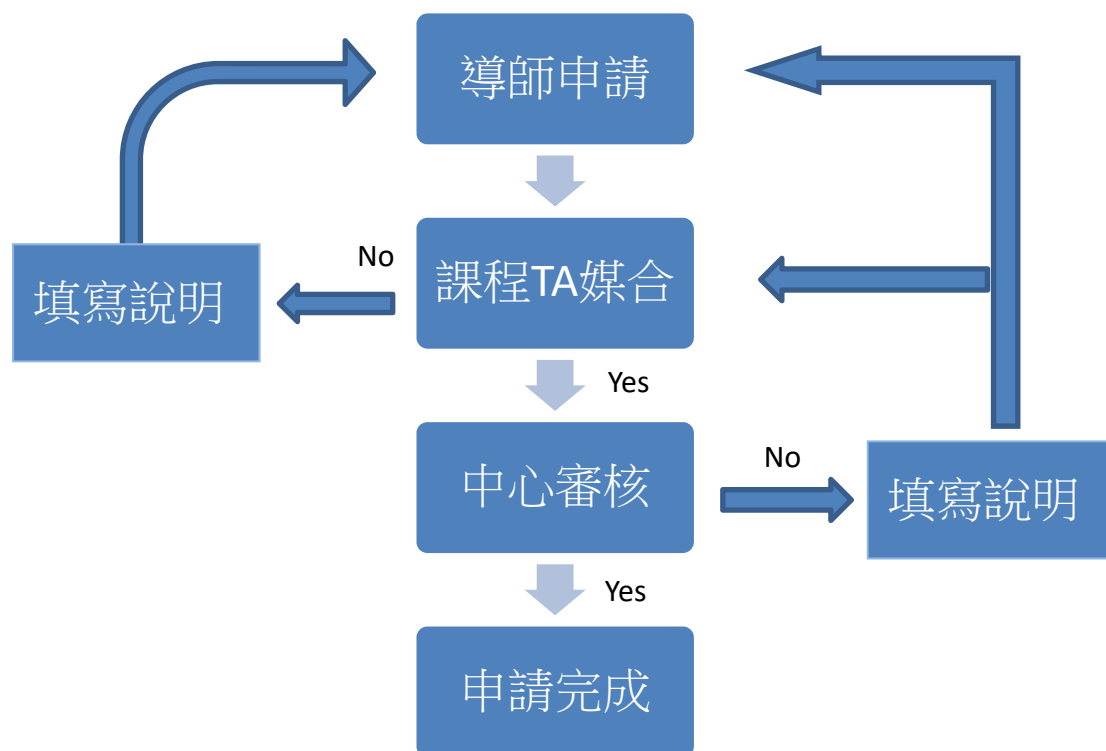

三、系統操作說明

1、功能項目：系統登入

(1) 系統首頁：

<https://ta.csmu.edu.tw/>

(2) 功能說明：

老師可透由學校的「校務資訊系統」，採單一登入系統或本首頁提供的登入介面，登入本系統

TA 媒合平台



使用者 登入

帳號

密碼

登入

2、功能項目：課程 TA 申請

- (1) 操作路徑：課程 TA > 申請
- (2) 功能說明：學生可透由此功能申請成課程 TA 人選
- (3) 操作說明 I：
 - A. 進入頁面後，同學需挑選自己比較拿手的課程，並勾選可提供服務的時段，此時可勾選越多越好，讓老師有比較高的機會媒合。
 - B. 勾選完成後，點選申請。

三 TA 媒合平台

Dashboard / 課程TA申請

課程TA申請

學年：

III

學期：

2

 課程TA申請

待核准 (0)

已核准 (0)

自行取消 (0)

no

申請日期

強項課程

導師

導師核准狀態

中心核准狀態

三 TA 媒合平台

Dashboard / 課程TA申請 / 修改TA可提供服務的時段

修改TA可提供服務的時段

請挑選學習較好的課程(提供老師參考)與可提供服務的時段

強項課程：

111-1 健康促進

| 星期一 | 星期二 | 星期三 | 星期四 | 星期五 |
|--|--|--|--|--|
| <input type="checkbox"/> 08:00 - 09:00 | <input type="checkbox"/> 08:00 - 09:00 | <input type="checkbox"/> 08:00 - 09:00 | <input type="checkbox"/> 08:00 - 09:00 | <input type="checkbox"/> 08:00 - 09:00 |
| <input type="checkbox"/> 09:00 - 10:00 | <input type="checkbox"/> 09:00 - 10:00 | <input type="checkbox"/> 09:00 - 10:00 | <input type="checkbox"/> 09:00 - 10:00 | <input type="checkbox"/> 09:00 - 10:00 |
| <input type="checkbox"/> 10:00 - 11:00 | <input type="checkbox"/> 10:00 - 11:00 | <input type="checkbox"/> 10:00 - 11:00 | <input type="checkbox"/> 10:00 - 11:00 | <input type="checkbox"/> 10:00 - 11:00 |
| <input type="checkbox"/> 11:00 - 12:00 | <input type="checkbox"/> 11:00 - 12:00 | <input type="checkbox"/> 11:00 - 12:00 | <input type="checkbox"/> 11:00 - 12:00 | <input type="checkbox"/> 11:00 - 12:00 |
| <input type="checkbox"/> 12:00 - 13:00 | <input type="checkbox"/> 12:00 - 13:00 | <input type="checkbox"/> 12:00 - 13:00 | <input type="checkbox"/> 12:00 - 13:00 | <input type="checkbox"/> 12:00 - 13:00 |
| <input type="checkbox"/> 13:00 - 14:00 | <input type="checkbox"/> 13:00 - 14:00 | <input type="checkbox"/> 13:00 - 14:00 | <input type="checkbox"/> 13:00 - 14:00 | <input type="checkbox"/> 13:00 - 14:00 |
| <input type="checkbox"/> 14:00 - 15:00 | <input type="checkbox"/> 14:00 - 15:00 | <input type="checkbox"/> 14:00 - 15:00 | <input type="checkbox"/> 14:00 - 15:00 | <input type="checkbox"/> 14:00 - 15:00 |
| <input type="checkbox"/> 15:00 - 16:00 | <input type="checkbox"/> 15:00 - 16:00 | <input type="checkbox"/> 15:00 - 16:00 | <input type="checkbox"/> 15:00 - 16:00 | <input type="checkbox"/> 15:00 - 16:00 |
| <input type="checkbox"/> 16:00 - 17:00 | <input type="checkbox"/> 16:00 - 17:00 | <input type="checkbox"/> 16:00 - 17:00 | <input type="checkbox"/> 16:00 - 17:00 | <input type="checkbox"/> 16:00 - 17:00 |
| <input type="checkbox"/> 17:00 - 18:00 | <input type="checkbox"/> 17:00 - 18:00 | <input type="checkbox"/> 17:00 - 18:00 | <input type="checkbox"/> 17:00 - 18:00 | <input type="checkbox"/> 17:00 - 18:00 |
| <input type="checkbox"/> 18:00 - 19:00 | <input type="checkbox"/> 18:00 - 19:00 | <input type="checkbox"/> 18:00 - 19:00 | <input type="checkbox"/> 18:00 - 19:00 | <input type="checkbox"/> 18:00 - 19:00 |
| <input type="checkbox"/> 19:00 - 20:00 | <input type="checkbox"/> 19:00 - 20:00 | <input type="checkbox"/> 19:00 - 20:00 | <input type="checkbox"/> 19:00 - 20:00 | <input type="checkbox"/> 19:00 - 20:00 |
| <input type="checkbox"/> 20:00 - 21:00 | <input type="checkbox"/> 20:00 - 21:00 | <input type="checkbox"/> 20:00 - 21:00 | <input type="checkbox"/> 20:00 - 21:00 | <input type="checkbox"/> 20:00 - 21:00 |
| <input type="checkbox"/> 21:00 - 22:00 | <input type="checkbox"/> 21:00 - 22:00 | <input type="checkbox"/> 21:00 - 22:00 | <input type="checkbox"/> 21:00 - 22:00 | <input type="checkbox"/> 21:00 - 22:00 |

儲存

(4) 操作說明 II：

- A. 申請完成後，會跳回申請列表，等待核准。
- B. 未核准前，都可以編輯申請資訊。
- C. 如申請已通過，但還未媒合時，都可以取消本學期的申請。

三 TA 媒合平台

Dashboard / 課程TA申請

課程TA申請

學年：

III

學期：

1

+ 課程TA申請

待核准 (1)

已核准 (0)

自行取消 (0)

| no | 申請日期 | 強項課程 | 導師 | 導師核准狀態 | 中心核准狀態 | | |
|----|-----------------------|--------------|----|--------|--------|----|----|
| 1 | 2022/8/11 下午 03:30:54 | 108-1 應用文書寫作 | 黃 | 待核准 | 待核准 | 編輯 | 取消 |

3、功能項目：課程 TA 媒合

- (1) 操作路徑：課程 TA > 媒合
- (2) 功能說明：成為正式課程 TA 後，老師即可申請媒合，同學可於此功能，確認媒合資訊
- (3) 操作說明：
 - A. 媒合區分三種狀態，待核准、已核准、已拒絕。
 - B. 待核准的項目中，同學可以核准或拒絕老師的邀請。
 - C. 拒絕時需填入說明。

TA 媒合平台 [首頁](#) [課程TA](#) [課輔TA](#) [受輔學生](#) [個人資料更新](#) [導生管理系統](#)  [同學 登出](#)

Dashboard / 課程TA媒合

課程TA媒合

學年：
110

學期：
2

待核准 (1) 已確認 (1) 已拒絕 (0)

| no | 編號 | 申請日期 | 課程名稱 | 老師資訊 | 申請時段 | TA確認 | 中心核准 |
|----|-----|-----------|---|---|------------------------------|------|---|
| 1 | 753 | 2022/1/26 | 分  驗  |  | 四(13-14) / 四(14-15)/四(15-16) | 待確認 | 待核准  核准  拒絕 |

4、功能項目：課程 TA 媒合歷史資訊

- (1) 操作路徑：課程 TA > 歷史資訊
- (2) 功能說明：顯示同學歷年擔任課程 TA 的資訊
- (3) 操作說明：
 1. 進入頁面後，即可查看

三 TA 媒合平台

Dashboard / 課程TA歷史申請資訊
課程TA歷史申請資訊

資訊列表

| no | 編號 | 學年 | 學期 | 申請日期 | 課程名稱 | 老師 |
|----|-----|-----|----|-----------|-------|--------|
| 1 | 776 | 111 | 1 | 2022/8/18 | 煩[]學 | 煩[]老師 |
| 2 | 740 | 110 | 2 | 2022/1/20 | 身[]驗 | []老師 |